

フレスコ
フェア
コミュニティ

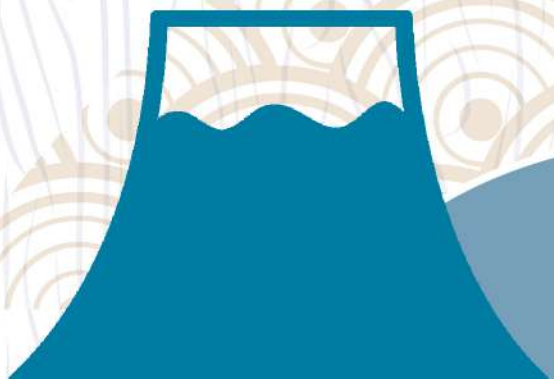

FUJI SAKURA

富士海鮮公司





FUJI SAKURA
富士海鲜公司

FUJISAKURAFISH@GMAIL.COM

www.fuji-sakura.es

R.G.S 12.06589/CAT

**C/ Longitudinal 8, N11, Mercabarna
08040 Barcelona, Espana
NIE. ESB66607581**

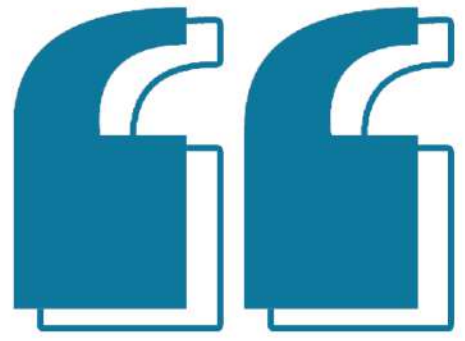

**选择富士海鲜，
品质与服务并存！**



**¡ ELIGE FUJI SEAFOOD Y DISFRUTA DE
CALIDAD Y SABOR AL MISMO TIEMPO !**

FUJI SAKURA



Fuji sakura s.l ubicada en MERCABANA
barcelona,venta al por mayor y menor de Mariscos
frescos y congelados ,Alimentos Japoneses,
productos de alimentación singulares de asia y otros
continentes !



FUJI COMPANY



OUR
VISION



01

PRODUCTO SECO

·干货类
·P01-P18

02

PRODUCTO CONGELADO

·冷冻类
·P19-P36

03

PRODUCTO NONFOOD

·非食品类
·P37-P48

04

PRODUCTO FRESCO

·新鲜类
·P49-P52

目录
CATÁLOGO





Disfruta de la exquisitez del mar en cada bocado: Deliciosos sabores y la frescura de nuestro sushi de mariscos.

新鲜

美味

营养

优质



·Alga Nori Fuji ·42*50p
·富士寿司紫菜 42 装
·5A1006
·Alga Nori 1/2 Fuji ·42*50p
·富士半切寿司紫菜 42 装
·5A65



·Alga kumbu
·昆布
·5A0018



·Algas grados tostadas
·36*250G
·碎紫菜
·5A0012



·Alga Nori HB
·特级寿司紫菜
·40*100p
·5A1003



·Wakame seco
·日本裙带菜
·20*500g
·5W0004



·Arroz negro glutinoso
·黑糯米
·12*1kg
·5A0015



·Arroz sushi Risovi ·20KG
·寿司米 ·5A0007



·Arroz Haruka ·20kg
·寿司米 ·5A0002



富士食品

FUJI ORIENTAL S.L

Tallarina Bossmi !!



爆款

新品上市

HOT SALE



¡Prueba Mie Ayam Indonesia y experimenta la explosión de sabores asiáticos en tu boca!

Company: Fuji oriental S.L

E : fujiorientalfood@gmail.com

WhatsApp : 0034652155383

Contact: Leo



富士食品
FUJI ORIENTAL S.L



Importación original
sabor indonesio



Se vende bien en todo el
mundo, legendarios fideos
instantáneos



Espicias naturales, con
sabor secreto



Fideos con tendones y
sabores únicos





· Fecula patata Tereos
· 生粉
· 25kg
· 5F0001



· Harina nissin tempura
· 日清炸粉
· 18.1kg
· 5H0002



· Panko sacco
· 日式面包糠
· 10kg
· 5P0003



· Harina frita Green Dragon
· 青龙炸粉
· 10*1.5
· 5H0009



· Fideos de arroz
· 威威健力米粉
· 30*500G
· 5F0004



· Fideos de arroz
· 康乐肇庆排粉
· 50*400G
· 5F0002



· Tallarina Bossini
· 富士炮弹面
· 20p*200g
· 5T0004

· Tallarina Udon
· 乌冬面
· 15*4*200g
· 5T0005



· Papel de arroz
· 狮标越南米片
· 18cm*400g*50p
· 5P0004



· Soja Kikkoman · 万字酱油
· 20L 5S1001



· Soja Kikkoman Shoyu baja sal · 万字低盐酱油
· 6*1L
· 5S1003



· Soja Kikkoman
· 万字酱油
· 6*1L
· 5S1002



· Salsa soja weishida
· 味极鲜酱油
· 6*1.9L
· 5S0008



· Soja Kikkoman sin gluten · 6*1L
· 无麸麦酱油
· 5S0030



· Salsa soja ligera Zhujiang
· 珠江生抽 · 2*8L
· 5S0023



· Soja Kikkoman sin gluten · 6*150ml
· 小瓶无麸麦酱油
· 5S0031



· Salsa soja oscuro Zhujiang · 珠江老抽
· 2*8L
· 5S0024



· Soja Kikkoman baja sal
· 小瓶低盐酱油
· 6*150ml
· 5S1005



· Soja mini sobre
· 10p*100u*10ml
· 小包酱油
· 5S0058



· Soja Kikkoman
· 小瓶酱油
· 12*150ml
· 5S1004



· Cerveza Asahi
· 5.2alc 24*330ml
· 辛口啤酒
· 5C0005



· Cerveza Kirin Ichiban
· 5.0alc · 24*330ml
· 麒麟啤酒
· 5C0004



· Cerveza Sapporo plato
· 4.7alc · 24*330ml
· 三宝乐啤酒
· 5C0003



· Sake shouhong
· 6*1.8L
· 寿鸿清酒
· 5S0010



· Sake yincilang
· 银次郎清酒
· 12*300ml · 5S0033
· 6*720ml · 5S0034



· Sake guanbingwei
· 官兵卫
· 12*330ml · 5S0035
· 6*720ml · 5S0036



· Vino arroz japonesa
· 6*300ml
· 日本纯米酒
· 5V0005



· Sake para cocina
Ryorishu
· 18L · 料理酒
· 5S0042



· Sake bingkunanshan
· 兵库男山清酒
· 12*300ml
· 5S0037
· 6*720ml



· Sake Cooking
· 18L
· 料理清酒
· 5S0020



· Vino para cocina
· 老酒
· 10L · 5V0004
· 5L · 5V0003



· Mirin Fu vino dulce
sin alcol
· 18L
· 无酒精味淋
· 5H0014

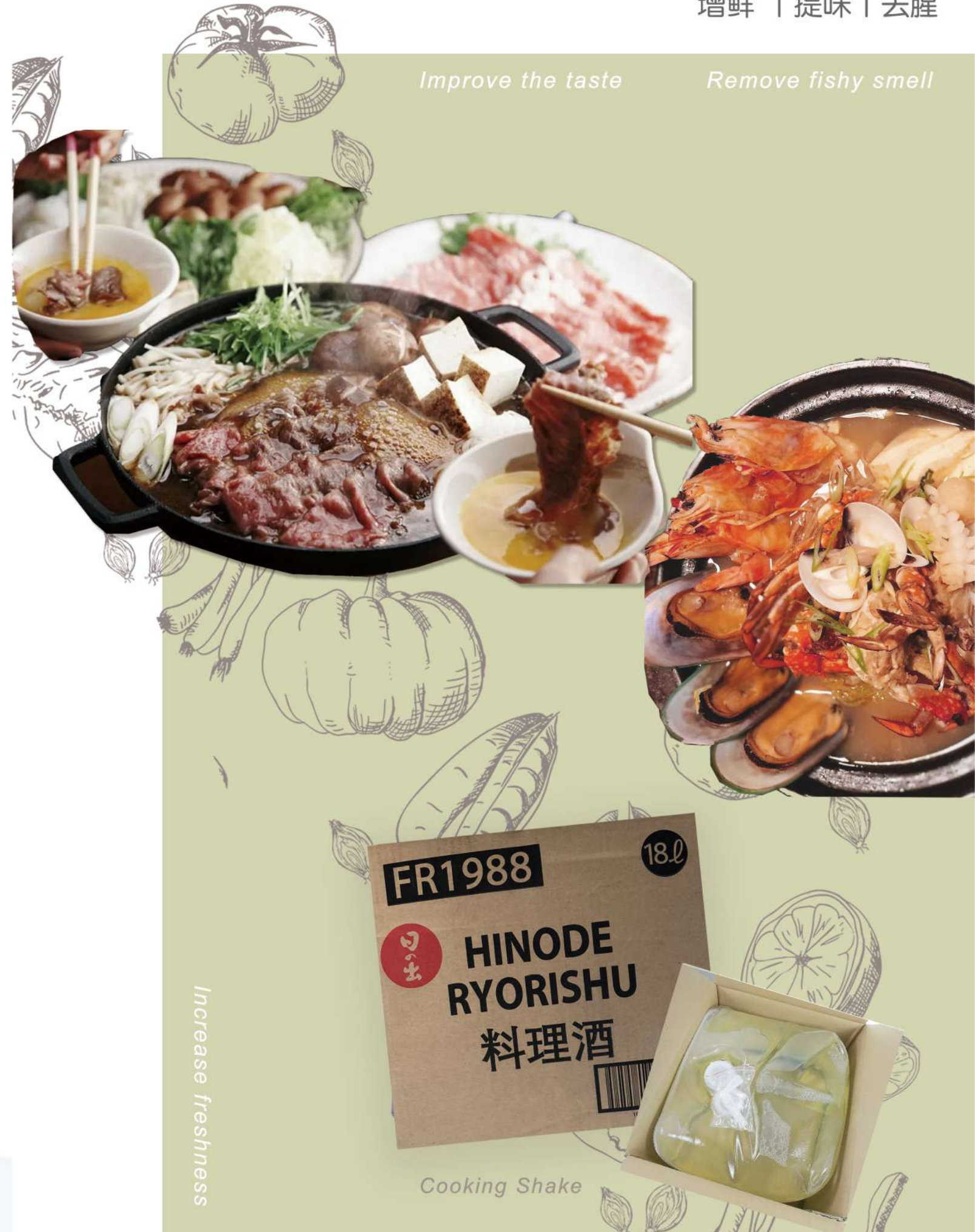

Improve the taste

Remove fishy smell

Increase freshness



Cooking Shake



· Caldo de pollo
granulado totole
· 太太乐鸡精
· 10*1kg
· 5D0003



· Ajinomoto glutamato
monosodico
· 味之素味精
· 22.68 kg
· 5A0008



· Salsa tonkatsu BullDog
· 6 *1.8L
· 狗头牌猪排汁
· 5S0051



· Salsa yakisoba
Bull-dog · 6*1.8L
· 狗头牌炒面汁
· 5S0027



· Dashi No Moto
· 鱼粉
· 10*1KG
· 5D0001



· Aceite S&B la-yu
picante
· 6*975ml
· 辣油
· 5A0004



· Salsa unagi yama
· 3kg
· 日式鳗鱼汁
· 5S0050



· Salsa Teriyaki No Tare
· 10kg/3kg
· 照烧汁
· 5S0018



· Polvo picante Siete
Especies
· 50*300G
· 唐辛子七味粉
· 5P0001



· Mirin Honteri Mizkan
· 18L
· 味淋
· 5M0001



· Salsa takoyaki
· 15*1.2L
· 日本章鱼烧汁
· 5S0019



· Salsa Tonkatsu
· 20L
· 猪排汁
· 5S0032



· Vinagre Mizkan
· 20L
· 白菊醋
· 5V0001



· Vinagre Tamanoi
· 20L
· 日本寿司醋
· 5V0012



· Salsa Otafuku
Yakisoba 炒面汁
· 15*1.2KG
· 5S0039



· Salsa okonomiyaki
· 15*1.2L
· 日本大版烧汁
· 5S0026



· Vinagre suehiro
Mizkan · 20L
· 谷物醋
· 5V0002



· Vinagre Mirai Mirin
style · 2*5L
· 未来寿司醋
· 5V0006



· Salsa Yamasa Unagi Sauce
· 4*1.10kg · 鳗鱼汁 · 5S0017



Salsa Otafuku Yakitoba



Salsa okonSmiyaki



Salsa takowyaki



- Salsa Shokken de anguila
- 6*2KG
- 日本食研鰻魚汁
- 5S0049



- Salsa Shokken teriyaki
- 6*2KG
- 日本食研照烧汁
- 5S0044



- Salsa Shokken barbacoa yakiniku
- 6*2KG
- 日本食研烧肉汁
- 5S0047



- Pasta tom yum kung super
- 24*454g
- 冬阴宫酸辣酱
- 5P0021



- Salsa agricicante Fei E
- 12*725ml
- 飞鹅甜辣酱
- 5S0003



- Salsa LKK Hoisin
- 6*2.27KG
- 李锦记海鲜酱
- 5S0007



- Salsa LKK ostron
- 6*2.27KG
- 李锦记蚝油
- 5S0006



- Mayonesa Kewpie
- 20*500g
- 日式蛋黄酱
- 5M0009



- Pasta de chili picante jibiao · 鸡标虾油膏
- 24*454g
- 5P020



- Aceite sésamo Kadoya C
- 24*163ml
- 芝麻油
- 5A0011
- Aceite sésamo Kadoya
- 12*327ml
- 芝麻油
- 5A0010

- Pimienta con sal en bote
- 16*900g
- 罐装椒盐粉
- 5P0007

- Polvo bicarbonato barraca
- 16*900g
- 牛肉粉
- 5P0008



- Aceite sésamo Kadoya
- 10*1656ml
- 芝麻油
- 5A0013



- Itacho Shiro Shishu
- 10*1kg
- 白色神州味增
- 5I0001



- Itacho Aka Shishu
- 10*1kg
- 红色神州味增
- 5I0002



- Salsa Sriracha · 12*768g /680ml
- 是拉差香甜辣椒酱 · 5S0028



- Salsa Sriracha
- 12*450g
- 是拉差辣椒酱
- 5S0029



- Salsa sésamo Kikkoman
- 6*1L
- 万字芝麻酱
- 5S1020

- Salsa Momoya kimichi No Moto
- 泡菜酱



- 15*1.2KG
- 5S0015



- 24*450G
- 5S0038



- Salsa picante PSP huaxinglong · 10KG
- 桶装鲜辣椒酱
- 5S0048



- Wasabi Kinjirushi
- 10*1kg
- 金印芥末粉
- 5W0005



- Wasabi polvo
- 10*1KG
- 芥末粉
- 5W0003



- Salsa sésamo Kewpie
- 9*1L
- 芝麻酱
- 5S0009

- Salsa agripicante X.O.
- 甜辣鸡酱



- 3*4.5L
- 5S0001



- 12*700ML
- 5S0002



- Tofu duro Morinaga
- 349g*12P
- 日式豆腐
- 5T0003



- Pasta wasabi
- 43g*10
- 天和青芥末膏
- 5P0009



- Wasabi mini
- 6*500*2.6g
- 小包芥末
- 5W0002



SOY SHEETS



Crea una experiencia de sushi vibrante y deliciosa con envoltorios de soja de colores, disfruta de la perfecta fusión de colores y texturas que aportan.



Hoja de soja naranja HXL
 · 20p /80g
 · 橙色豆皮
 · 5H0011



Hoja de tofu azul HJ
 · 20p*30hoja
 · 蓝色豆腐皮
 · 5H0012



Hoja de tofu roja HJ
 · 20p*30hoja
 · 红色豆腐皮
 · 5H0007



Hoja de soja verde HXL
 · 20p /80g
 · 绿色豆皮
 · 5H0010



Hoja de tofu con sesamo HJ
 · 20hoja*30P
 · 芝麻豆腐皮
 · 5H0013



Hoja de tofu roja HJ
 · 20p*30hoja
 · 黄色豆腐皮
 · 5H0008



Sesamo blanco horneado · 10*1kg · 烤白芝麻 · 5S0012	Sesamo negro horneado · 10*1kg · 烤黑芝麻 · 5S0011
----------------------------------------------------------	---------------------------------------------------------



· Gengibre rosa
 · 10*1KG
 · 粉色生姜片
 · 5G0001



Gengibre rosa mini
 · 5*200*5g
 · 小包粉色姜片
 · 5G0002



- Cebolla frita
- 10*1KG
- 炸洋葱碎
- 5C0001



- Azuma arroz zhensha
- 12*300g
- 真砂日本米饼
- 5A0019



- Bambú conserva
- 6*2950g
- 清水竹笋
- 5B0001



- Almendra en granillo
- 8*1KG
- 杏仁末
- 5A0014



- Furikake
- 6*1KG
- 拌饭素
- 5F0003



- Almendras cruda pelada USA
- 6*1kg
- 杏仁
- 5A0017



- Miora
- 10*1KG
- 催饭剂
- 5M0002



- Katsuo Bushi Standard Wadakyu
- 8*500G
- 木鱼屑
- 5k0001



- Napo salado amarillo
- 20*500G
- 黄萝卜
- 5N000



- Seta seca HXL
- 4-5cm 3KG
- 香菇
- 5S0016

Cebolla frita

炸洋葱碎





SANTA MARIA Camarones ecuatorianos sin cabeza, venta directa de la granja .



EMPAQUE HERMOSO



EL SABOR DEL MAR



TRANSPORTE DE LÍNEA DEDICADA

VENTA DIRECTA DE FÁBRICA



- Cola langostino 无头虾
- Santa Maria
- 21/25----6*2kg
- 8S21

- Cola langostino 无头虾
- Santa Maria
- 26/30----6*2kg
- 8S26

- Cola langostino 无头虾
- Santa Maria
- 31/35----6*2kg
- 8S31

- Cola langostino 无头虾
- Santa Maria
- 36/40----6*2kg
- 8S36

- Cola langostino 无头虾
- Santa Maria
- 41/50----6*2kg
- 8S41

- Cola langostino 无头虾
- Santa Maria
- 51/60----6*2kg
- 8S51



Langostino ·有头虾·
·30/40·8L30 ·40/50·8L05



Langostino 30/40
·盐水虾·8L3040



Cigala T2 螯虾 8C02
Cigala T3 螯虾 8C03



· Langostino
· 16/20
· 有头虎皮虾
· 8L16



· Puntilla china congelado
· 小八爪鱼 · 8P01



· Rejos congelados
· 鱿鱼须 · 8R01



· Pulpo congelado
· (生) 八爪鱼
· 8C00026
Pulpo cocido
· (熟) 八爪鱼
· 8S0005



· Gambon L2
· 有头虾
· 8G2
· Gambon L3
· 有头虾
· 8G3



· Pulpito · 鱿鱼仔
· congelado
· 20/40 · 8P20
· 40/60 · 8P40
· 60/80 · 8P60



· Tubo calamar congelado
· 鱿鱼筒
· 8T01



· Sepia congelada
· 鱿鱼
· 1/2 · 8S12
· 2/4 · 8S24
· 5/7 · 8S57
· 13/20 · 8S0004



· Almeja blanca
· 60-80
· congelada
· 10kg
· 冰冻白贝壳
· 8A01



· Almeja marron congelada
· 棕色贝壳
· 8A02



·Crujiente patata y ·langostino
·16p ·土豆虾 ·8C0016



·Cangrejo rojo ·congelado
·小龙虾



Sushi EBI 寿司虾
· L5 ·8S0001
· L3 ·8S0002

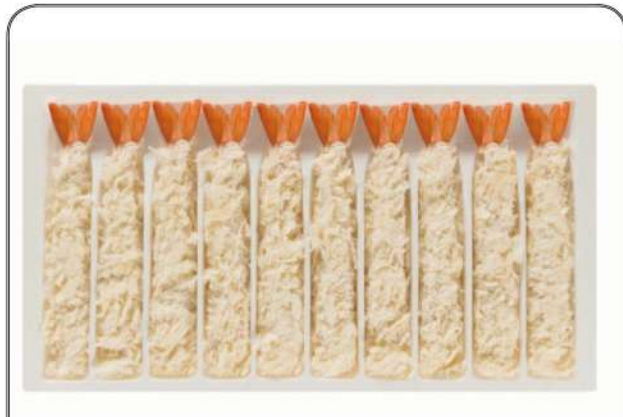

Ebi Fry (面包糠)
·10*10P ·250G
8E0002



Tempura Ebi Bens 10*750g
(30pieza)
炸虾 (天妇罗)
8T0011



·Takoyaki Bolitas De Pulpo
·12 *1KG(30G)
·章鱼小丸子
·8T0012



章鱼丸子



美味无法抵挡



- Kadaifi congelado
- 20*450G
- 炸金丝 · 8K0001



- Palito cangrejo kirrissia
- 蟹肉条
- 5KG · 8P0003



- Palito cangrejo kanikama
- 10*1KG · 8P0002



- Naruto maki
- 100*160G
- 鸣门卷
- 8N003



天ぷらよ



料理搭配

Maridaje de alimentos



口感酥脆

Sabor crujiente



高质量裹粉

Empanado de alta calidad



- Gyoza gamba BENS
- 10*1kg*32P
- 水晶虾饺
- 8G0009



- Gyoza Ajinomoto Pollo Y Verdura
- 10*20G*30P
- 鸡肉饺子
- 8G0001



- Gyoza Italia
- 3.6KG
- 味美菜肉饺子
- 8G0004



- Gyoza Ajinomoto gamba · 虾肉饺子
- 10*20*30P
- 8G0006



- Gyoza Ajinomoto pork
- 10*20g*30p
- 猪肉饺子
- 8G0005



- Gyoza Ajinomoto Verdura
- 绿皮蔬菜饺子
- 10*20G*30P
- 8G0003



- 8N0001
- Nagget De Pollo Karaage Ajinomoto
- 10*600G
- 鸡肉块 (油炸)

DELICIOUS FOOD
舌味道



T 美味小吃 制作简单
TRADITIONAL FOOD



DELICIOSAS,
NUTRITIVAS
& SUPER FÁCILES





· Masago Nranja
· 12*500G
· 橙色鱼籽
· 8M0001



· Masago verde
· 12*500G
· 绿色鱼籽
· 8M0003



· Masago rojo
· 12*500G
· 红色鱼籽



· Huevo De Salmon
· 500G
· 三文鱼鱼籽
· 8H0001



· Tobiko roja
· 12*500G
· 红色飞鱼籽
· 8T0009



· Tobiko naranja
· 12*500G
· 黄色飞鱼籽
· 8T0001



· Carne de Vieira · 10*1KG
· 扇贝肉 · 8C0001



· Muslo de rana
· 10/1kg
· 蛙腿
· 8S0050



· Kaprichos de alaska
· 6*1kg · 蟹腿
· 8K0002



Sable congelado
· 带鱼
· 8S0006



· Mejillon 1/2 concha · congelado
· 蚌壳青口 · 8M01



· Zamburiña 1/2 concha · 30/40
· 半壳扇贝
· 8C0001



· Anilla repozada
· 炸鱿鱼圈
· 8A0009



· Pez mantequilla
· 奶油鱼片
· 8P02



- Pasta para rollitos
- 21.5mm · 20*550g
- 春卷皮
- 8P0004



- Rollitos de primavera
- 10*1KG*50P
- 冰冻春卷
- 8R0001



- Pato
- 10KG/16P
- 去骨烤鸭
- 8P0001



- Navaja congelado
- 8*1kg
- 8N0005



- Anguila tostada
- 5KG
- 烤鳗鱼
- 8A0001



- Wakame Goma
- 10*1KG
- 海藻萨拉
- 8W0001



- Edamame Cocido con Sal · 20*500G
- 少盐熟毛豆荚
- 8E0004



- Edamame cocido pelado · 20*500
- 毛豆仁
- 8E0003



Roasted boneless duck
Pato asado deshuesado



れほととぎすと
 さ)いてるをるもし
 海・鱒



れほととぎすと
 三文魚



· Ternera lonchas · 2*5KG
 · 冰冻牛肉片 · (已经发好的牛肉)
 · La carne de res ya está marinada
 · 8T0007



· Tiras de ternera · 2*5KG
 · 冰冻牛肉条 · (已经发好的牛肉)
 · La carne de res ya está marinada
 · 8T0006



· Filete panga
 · 龙利鱼排 · 8C0020



· Filet de salmon congelado
 · 三文鱼排冰冻 · 8S0010



PRODUCTO NON FOOD

- Mealbox N01
- 皮纸餐盒
- 650ml
- 50*9 =450pcs
- 7M10

- Mealbox N02
- 皮纸餐盒
- 1000ml
- 50*4 =200pcs
- 7M11

- Mealbox N03
- 皮纸餐盒
- 1500ml
- 50*4 =200pcs
- 7M12

- Mealbox N04
- 皮纸餐盒
- 2300ml
- 40*4 =160pcs
- 7M13

- Mealbox N08
- 皮纸餐盒
- 1100ml
- 50*9 =450pcs
- 7M14



- Bol plástico NEGRO
- 1200ml
- 50*3=150pcs
- 黑色塑料碗
- 7B1200



- Bol plástico transparente
- 3500ml
- 30*3=90pcs
- 透明塑料碗
- 7B3500



- Caja de comida negra
- 50*4=200pcs
- 26.5*21*5cm
- 黑色四格快餐盒
- 7C8306

- Caja de comida negra
- 63*4=252pcs
- 23.5*19*5cm
- 黑色四格快餐盒
- 7C8305



- Bol de sopa sin tapa · 汤桶底
- 350ml 500p
- 7B74

- Tapa de sopa 96mm
- (230/350/500ml)
- 500p 汤桶盖子 (PP)
- 7T104

- Bol de sopa sin tapa · 汤桶底
- 500ml 500p
- 7B75



- Bol ensaladera sin tapa solar
- 1000ml
- 50*6=300pcs
- 皮纸圆形沙拉碗底
- 7B20

- Tapa ensaladera PP
- 500/750/1000ML
- 50*6=300pcs
- 圆形沙拉碗盖子
- 7T24

- Bol ensaladera sin tapa solar
- 1300ml
- 50*6=300pcs
- 皮纸圆形沙拉碗底
- 7B22

- Bol ensaladera sin tapa solar
- 750ml
- 50*6=300pcs
- 皮纸圆形沙拉碗底
- 7B19

- Tapa ensaladera PP
- 1100/1300/1500ML
- 50*6=300pcs
- 圆形沙拉碗盖子
- 7T25



- Ensaladera rectangular solar sin tapa
- 750ml
- 50*6=300
- 皮纸长方形沙拉碗
- 7E111
- Tapa rectangular solar PP
- 170mm
- 50*6=300pcs
- 长方形沙拉碗盖子
- 7T113

- Ensaladera rectangular solar sin tapa
- 500ml
- 50*6=300
- 皮纸长方形沙拉碗
- 7E110
- Ensaladera rectangular solar sin tapa
- 1000ml
- 50*6=300
- 皮纸长方形沙拉碗
- 7E112





· Hoja plastic montaña
· 三本杉 · 7H0001



· Tarrinas recipientes · 汁水杯
· 60ml/2500pcs · 7T72



· Sushi bag redondo A53
· 320mm
· 50*2=100pcs
· 华纹圆形寿司盒
· 7A54

· Sushi bag redondo A53
· 280mm
· 50*2=100pcs
· 华纹圆形寿司盒
· 7A53



· Palillo bambú
· 30*100p
· 一次性全封竹筷 3000 装
· 7P0001



· Palillo bambú sin funda
· 30*100p
· 一次性裸竹筷 3000 装
· 7P0006



· Palillo bambú Red Fish
· 30*100p
· 一次性全封红鱼竹筷
· 3000 装
· 7P0005



SUSHI BAG
华纹寿司盒



A00
145*85*50
50*16=800pcs
7A00

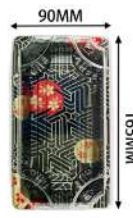

A01
165*90*50
50*12=600pcs
7A01



A02
225*90*50
50*8=400pcs
7A02

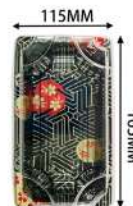

A03
165*115*50
50*8=400pcs
7A03



A05
185*135*50
50*8=400pcs
7A05



A07
225*140*50
50*8=400pcs
7A07



A09
245*150*50
50*6=300pcs
7A09



A11
260*190*50
50*4=200pcs
7A11



日式加厚
外卖寿司盒

JAPANESE THICKENING
TAKEOUT
SUSHI BOX



可回收
RECOVERABLE



方便
CONVENIENT



冰箱冷藏
COLD STORAGE



颜色丰富
VARIOUS COLOR



- Guantes vinilo sp natural
- 4.5GR.PQT-100
- 10*100
- 无粉手套
- 7G0001



- Palillo bambú
- 15cm
- 200*100p/ 竹签
- 7P0010

- Palillo bambú
- 18cm
- 200*100p/ 竹签
- 7P0011



- Envase aluminio · 440C · 10*100
- 催生方锡纸外卖盒 · 7E002



- Envase papel huaxinlong
- 500p
- 炒面纸盒
- 7E0002



- Envase tarrina · 450cc
- 50*12 · 崔氏圆外卖盒 · 7E001



- Esterilla bambú
- 寿司竹帘
- 7E0001





SALMON



· SALMON FRESCO · 6S892
· 7/8 · 8/9 · 9+



· DORADA
FRESCA
· 6D01



· LUBINA
FRESCA
· 6L01

ATUN



· BLUFIN
蓝鳍金枪鱼
· 6A01



· YELLOWFIN
黄鳍金枪鱼
· 6A010



· TORO
GRANJA
· 6A015



· ATUN
REFRIGERATO
· 6A02



· MEJILLONES
FRESCOS
· 6M0001



· OSTRON
· 6O01



· BIGARO
FRESCO
· 6B0004

美味海鲜餐 感受大自然的馈赠
THE DELICIOUS SEAFOOD MEAL FEELS THE GIFT OF NATURE



CORE ADVANTAGE

PRODUCTO SECO

Producto seco es una línea de productos de mariscos importados de Japón que incluye una variedad de ingredientes culinarios clásicos japoneses como nori, arroz para sushi, aceite, sal, salsa de soja y vinagre. Estos ingredientes son cuidadosamente seleccionados y procesados para asegurar su calidad y frescura.



PRODUCTOS FRESCOS

Salmón fresco, carne de Res. Garantía de calidad, sabor del océano.



PRODUCTO CONGELADO

Producto congelado es una línea de productos de mariscos japoneses importados que incluye una variedad de alimentos congelados, como gyoza, huevos de pescado y tofu. Estos productos son cuidadosamente seleccionados y congelados para mantener su frescura y calidad.



PRODUCTO NONFOOD

Loncheras ecológicas, materiales degradables. Se pueden elegir varias formas (caja cuadrada, Caja redonda, Caja rectangular). Los palillos y la vajilla son ricos en variedad.

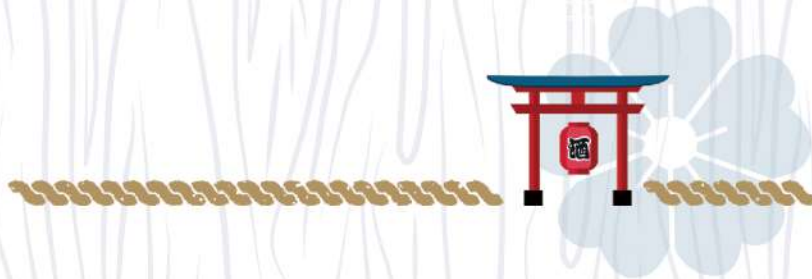

FUJISAKURAFISH@GMAIL.COM

www.fuji-sakura.es

R.G.S 12.06589/CAT

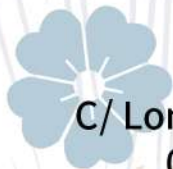

C/ Longitudinal 8, N11, Mercabarna
08040 Barcelona, Espana
NIE. ESB66607581

